ARKIT

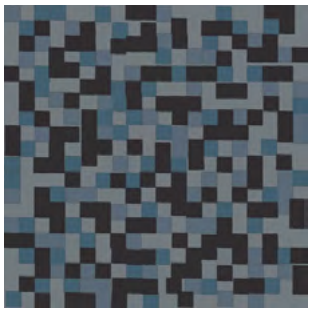

DÉCORATIF

Mosaïque blue

Ref AKMOS910280

ARKIT est un revêtement de sol hétérogène, à base de PVC (famille LVT).
ARKIT is a heterogeneous polyvinyl chloride floor coverings (LVT category)

Format des dalles en cm	*Tile dimension (cm)*	EN 427	91,4 x 91,4 cm
Conditionnement	*Packaging*		6 dalles/carton 5m² 6 tiles/box 5m²
Épaisseur totale	*Overall thickness*	EN 428	2,5 mm
Épaisseur de la couche d'usure	*Wear layer thickness*	EN 429	0,7 mm
Poids	*Weight*	EN 430	4,450 kg/m²
Classification d'usage	*Use classification*	EN 685	Classes 34 / 43
Groupe d'abrasion	*Wear group*	EN 649	Groupe T
Réaction au feu	*Reaction to fire*	EN 13501-1	B_{fl}-s1
Glissance	*Slip resistance*	EN 13893 DIN 51130	≥ 0,30 (DS) R10
Poinçonnement rémanent	*Residual indentation after static load*	NF EN ISO 24343-1	< 0,10 mm
Stabilité dimensionnelle	*Dimensional stability*	NF EN ISO 23999	< 0,25 %
Incurvation	*Dimensional curling*	NF EN ISO 23999	< 2 mm
Chaise à roulettes	*Castor chair*	ISO 4918	Oui (type W)
Chauffage au sol	*Thermal conductivity*	EN 12664	0,0132 m² K/W
Résistance produit chimique	*Resistance to staining*	EN 423	Classes 0 et 1
Emissions COVT	*Emissions TVOC*	EN ISO 16000	< 20 µg/m³
Solidité à la lumière	*Color fastness to light*	ISO 105-B02	≥ 6

ÉMISSIONS DANS L'AIR INTÉRIEUR A+

Information sur le niveau d'émission de substances volatiles dans l'air intérieur, présentant un risque de toxicité par inhalation, sur une échelle allant de A+ (très faibles émissions) à C (fortes émissions).
Information on the level of emission of volatile substances in indoor air, presenting a risk of inhalation toxicity on a scale of class from A+ (very slow emissions) to C (high emissions).

EN 14041 : 2004

Pour toute question, vous pouvez prendre contact avec notre Service Technique :
03.85.20.54.18 ou **contact@arkit-floors.com**

For more information please contact our Technical Service :
03.85.20.54.18 *or* **contact@arkit-floors.com**

www.arkit-floors.com